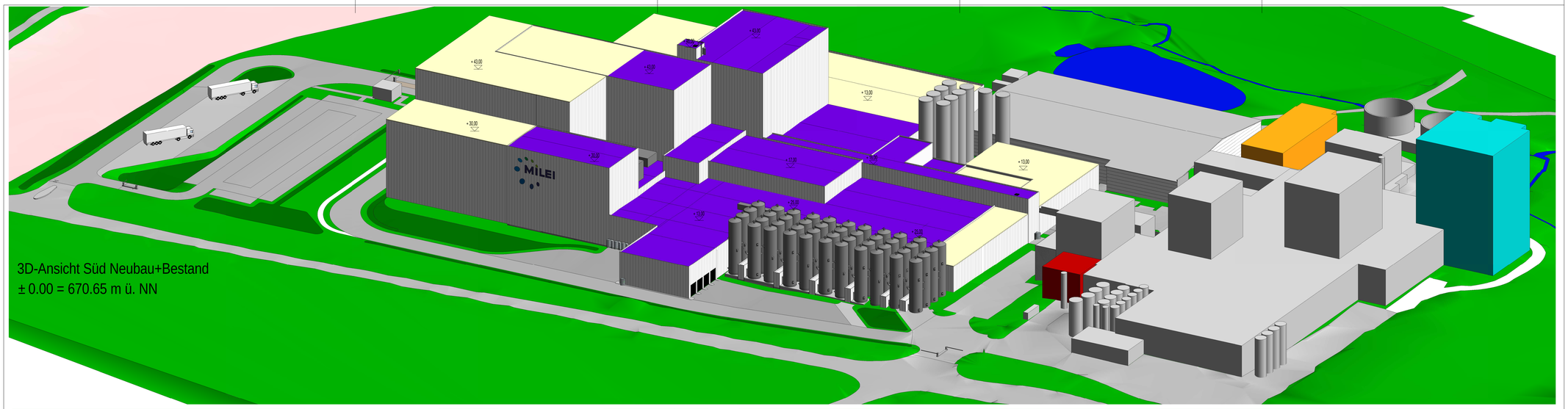

3D-Ansicht Süd Neubau+Bestand
± 0.00 = 670.65 m ü. NN

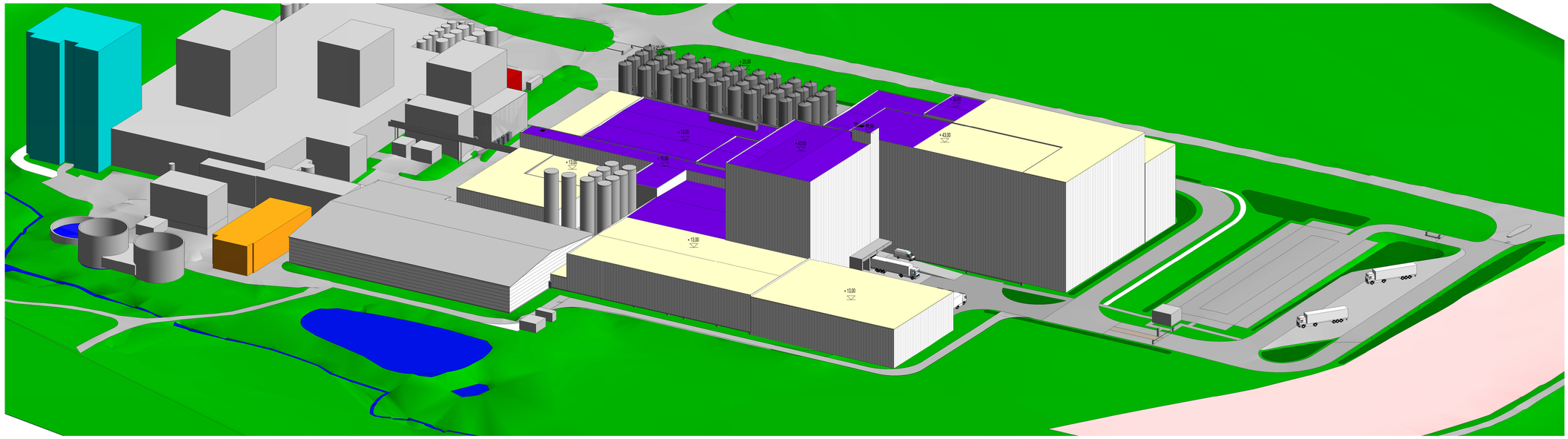

3D-Ansicht Nord Neubau+Bestand

3D-Ansicht West Neubau+Bestand

KSI ATP architekten ingenieure

Bauher:

MILEI

Absolut Höhenangabe:

± 0.00 = 670.65 m ü. NN

Bereitstellung des Maschinenlayouts erfolgt durch KSI
Layout Versickerungsflächen vom 12.04.2013
Layout Linksabbiegespur vom 22.04.2013
Layout Abwasservorbehandlung vom 17.04.2013

- Bauabschnitt 1
- Bauabschnitt 2
- Versickerungsflächen
- Wildkorridor
- Bauteilraster
- Geltungsbereich
- Zaun

Bestandsanlagen, die nach
Baufertigstellung weiter in Betrieb sind:

- Heizkraftwerk
- Turm 4 inkl. Absackung
- Kessel (Redundanz)

Index:	Freigabe - Änderung:	Datum:	Bearbeiter:
--	Plan erstellt	24.05.2013	WIF

KSI GmbH & Co. KG - Ingenieurbüro
Bischofstraße 82 • D-47809 Krefeld
Tel: +49 (0)2151 3891630, Fax: +49 (0)2151 3895616
info@ksi-krefeld.de, www.ksi-krefeld.de

ATP Innsbruck Planungs GmbH
ATP-Haus, Heiligegeistgasse 16, 6010 Innsbruck, Austria
Tel: +43 (512) 5370-0, Fax: +43 (512) 5370-2194
info_tk@atp.ag, www.atp.ag

Bauteilraster:

Projekt: Neubau Milei

Planinhalt: VORHABEN- UND ERSCHLIESSUNGSPLAN ZUM VORHABENBEZOGENEM B-PLAN MILEI ANSICHTEN 3D

Projektnummer:	Arch. Planbasis:	GPL:	PL-P:	Bereich	Phase	Bauteil	Zus.Id.	Plan Nr.	Index
1352				A	G	_	_	019	_
Planstand: 24.05.2013	Maßstab: kein Maßstab	PL-FB:	SB: WIF						

Blattgröße: 119.00 x 84.10

Revitdatei: D:\temp\lacad\temp\ATP\1352__PRO_WIF.rvt

COPYRIGHT BY: ATP ARCHITEKTEN UND INGENIEURE